



Et si...

...vous deveniez transporteur animalier !

Vous êtes souvent sur la route pour votre travail ?

Vous parcourez régulièrement un trajet précis (ex : vous vivez dans l'agglomération grenobloise mais vous travaillez dans le Nord-Isère) ?

Vous avez un peu de temps libre et désirez apporter de l'aide à la faune sauvage en détresse, mais ne voulez pas venir au Centre de sauvegarde des journées entières ?

Vous pouvez nous aider !

Nous avons besoin de récupérateurs...

Bénévoles, ils vont chercher les oiseaux blessés chez les particuliers qui ne peuvent se déplacer. Leur aide est fondamentale pour la survie de nos futurs patients.

En effet, les oiseaux peuvent grâce à eux arriver au centre de soins assez rapidement pour que nous puissions soigner au mieux leurs blessures.



Le Centre de sauvegarde du Tichodrome recueille les oiseaux et mammifères de plusieurs départements : l'Isère, la Savoie, la Haute-Savoie, et une partie du nord de la Drôme et de l'Ardèche.

Il arrive alors que la personne qui a découvert l'animal fasse la moitié du trajet et le bénévole l'autre partie.

A savoir :

- Les frais kilométriques ne sont pas remboursés, cependant ils sont déductibles de vos impôts à hauteur de 66% (dans la limite de 20% du revenu imposable).

.....

Même si vous ne pouvez pas faire de grands trajets, votre aide sera néanmoins précieuse.

.....

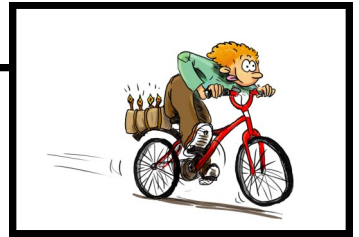

Fiche de renseignements récupérateur

Nom :

Prénom :

Adresse :

.....

.....

Ville :

Profession :

Pour vous joindre le plus rapidement, vos numéros de Téléphone et emails :

• Domicile : / Email :

• Portable :

• Travail :

.....

Zones de récupération :

.....

.....

.....

Trajets réguliers (s'il y a lieu) :

.....

.....

Remarques éventuelles :

.....

.....

.....

A renvoyer à l'adresse : Centre de Sauvegarde de la faune sauvage du Tichodrome
215, chemin des carrières
Lieu-dit « Champrond »
38450 Le Gua